

Le contexte de l'action

L'équipe "Projet Jeunes Vexin" intervient depuis 2022 dans le Vexin. Depuis novembre 2025, l'association AVEC assure la continuité de ce projet dans le cadre de l'O2R (Offre de Repérage et de Remobilisation) financée par l'Etat.

L'objectif est de repérer et remobiliser les jeunes sans situations et qui ne sont pas accompagnés par les services de droit commun.

L'équipe propose alors un parcours de remobilisation individualisé et rémunéré de 9 à 12 mois. Il prend la forme d'une offre de services mobile, au cœur de la CCVC et la CCVS.

Les professionnels proposent alors un accompagnement au cœur du territoire en réalisant différents temps de présence sociale ritualisée au sein des structures partenaires et via le Camion VIBE (Vexin Insertion Bus Emploi) déployé sur les communes de Marines et Magny en Vexin. L'accompagnement au passage du permis de conduire est également un support de mobilisation essentiel au projet.



Contactez notre équipe !

projetsvexin@gmail.com



Raysi BITSINDOU
Réfèrent de parcours
07.56.34.23.10



Catherine MOISAN
Éducatrice
06.11.69.97.89



Fatoumata DIARRA
Monitrice auto-école
06.02.47.08.73



Camille PIANA
Psychologue



à destination des jeunes de 16 à 25 ans

Notre mode d'intervention

“Aller vers”

Convaincue que pour une approche efficace des jeunes, il faut **se rendre visible et disponible**, l'équipe est engagée dans une démarche d'“aller vers”.

Pour ce faire, le local mobile de l'équipe (le camion) occupe des permanences fixes aux endroits stratégiques depuis 3 ans et permet de faire désormais **partie du territoire, d'être repéré et de favoriser la rencontre**.

“Réseauter”

L'équipe s'attache à développer des liens de confiance étroits avec les **partenaires locaux**. Ce réseau d'acteurs constitue un levier indispensable à notre action, qui favorise la mise en lien avec les jeunes, optimise notre visibilité sur le territoire et permet d'orienter et de répondre aux besoins des jeunes.



Afin d'assurer une proximité et une réactivité auprès des jeunes, nous utilisons les réseaux sociaux comme outil d'accroche et de lien.

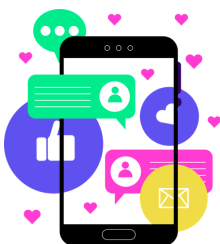

Nos missions

Repérer

Le repérage est essentiel, avec comme premier prescripteur les partenaires, mais aussi les familles, les jeunes, les habitants. Une fois un jeune repéré, l'équipe se doit d'être très réactive pour la prise de contact.



Remobiliser

Passé le temps de la rencontre avec le jeune, nous travaillons à développer un **lien de confiance, par la relation éducative**, indispensable pour l'accompagnement. Ainsi, le jeune pourra s'appuyer sur nous pour éventuellement **atténuer ses freins** à l'insertion, et aller vers un **mieux-être**.

Nos principaux outils

Notre équipe **pluridisciplinaire** permet de répondre aux différents besoins des jeunes, qu'ils soient d'orientations, de mobilité, de soins, d'hébergement, de soutien moral et affectif, de repères...

→ Nos principaux outils :

- entretiens **individuels**
- séances de **code de la route**
- **accompagnements vers** les structures
- ateliers **collectifs** d'apprentissage, de valorisation, de sociabilisation.
- temps de **convivialité**
- **chantiers éducatifs**
- présence et organisation d'évènements

Notre territoire d'intervention

Cartographie du Val d'Oise



CCVS



CCVC

× Nos déploiements avec le camion



“Où nous trouver”

Permanence en local :

- Mercredi matin : à l'Espace Mariannes (Magny)
- Jeudi matin : Maison des Associations (Marines)

Permanence du camion :



- Mercredi après midi : Carrefour de Marines
- Vendredi après midi : Salle des fêtes de Magny

Séance code de la route :

- Mardi et Jeudi de 14h à 17h à Magny

Permanence psychologue :

- Vendredi matin : Magny et Marines : une sem/2



On se déplace aussi sur RDV sur tout le territoire